

CRAS PORTE I E II – PLANTA BAIXA

ABERTURA	LARGURA(m)	ALTURA(m)	PETIÇÃO(m)	MATERIAL	QUANTIDADE
PV-1	2,50	2,10		PORTA DE VIDRO	1
PV-2	2,50	2,10		PORTA DE VIDRO	1
PM-1	0,80	2,10		PORTA DE MADEIRA	8
PM-2	0,60	2,10		PORTA DE MADEIRA	2
PM-3	1,20	2,10		PORTA DE MADEIRA	2
PF-1	0,80	2,10		PORTA DE FERRO	2
PF-2	3,05	0,60		PORTA DE FERRO	1
PF-3	1,20	0,71		PORTA DE FERRO	1
PF-4	1,80	1,72		PORTA DE FERRO	1
JA-1	1,25	2,00	0,10		1
JA-2	2,00	1,10	0,09		5
JA-3	2,55	0,50	1,70		1
JA-4	1,20	1,10	1,20		2
JA-5	3,15	0,50	1,70		1
JA-6	1,65	2,00	0,10		1
JA-7	0,75	2,00	0,10		1

LEGENDA

DESAFIO
PAREDE
TETO
A - CERÂMICA 30cmx30cm, P-4
B - PINTURA COM TINTA ACRÍLICA
C - PINTURA COM TINTA PVA, BRANCO NEVE
ADEQUADO: 15cmx15cm

DETALHE ABRIGO GLP

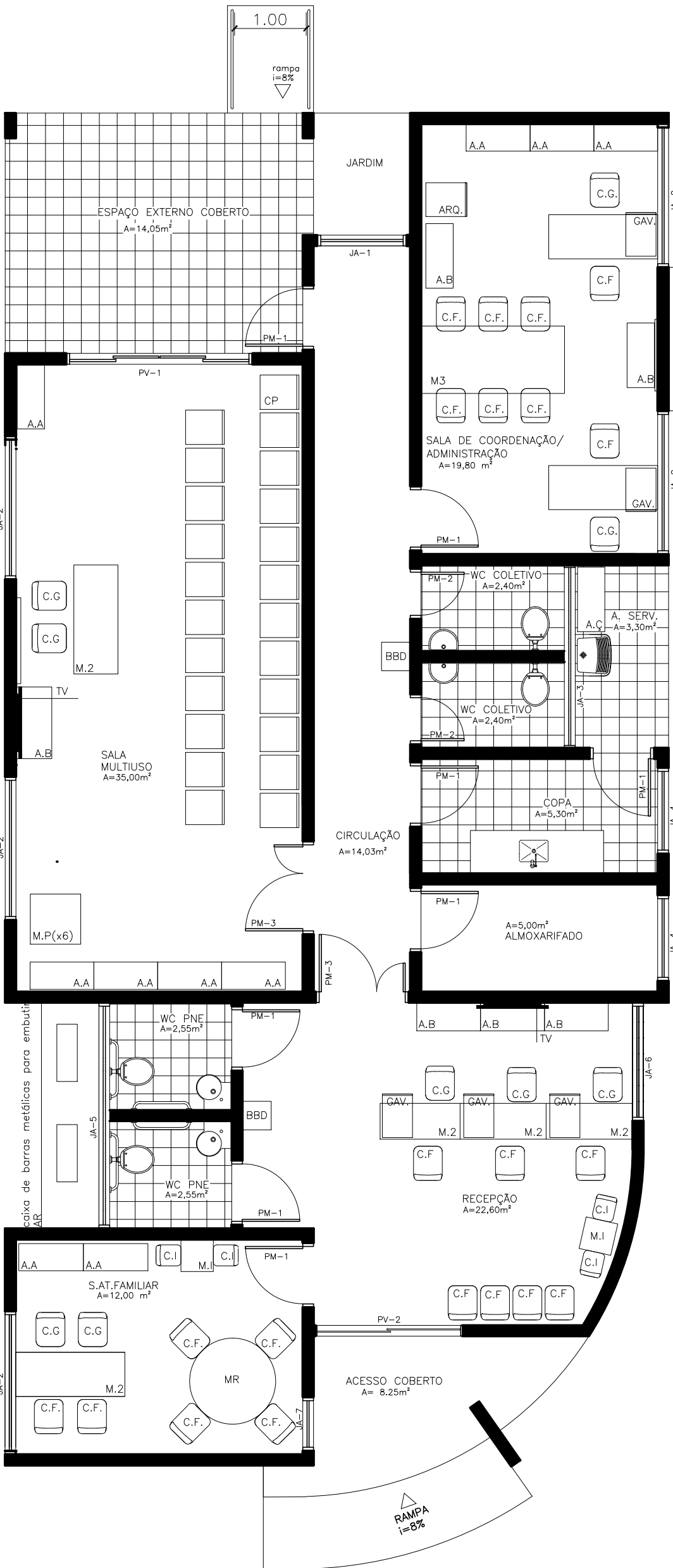
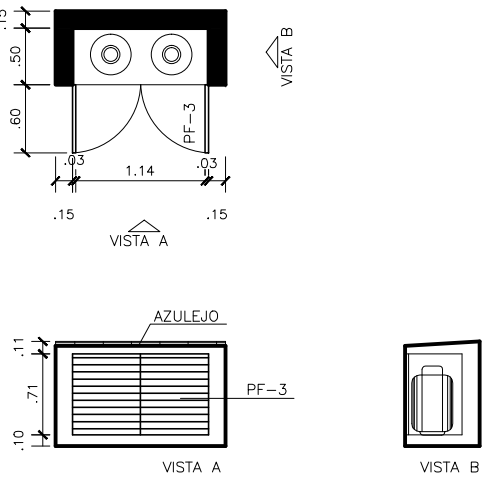

CRAS PORTE I E II
LAYOUT

ÁREA: 165,30 m²

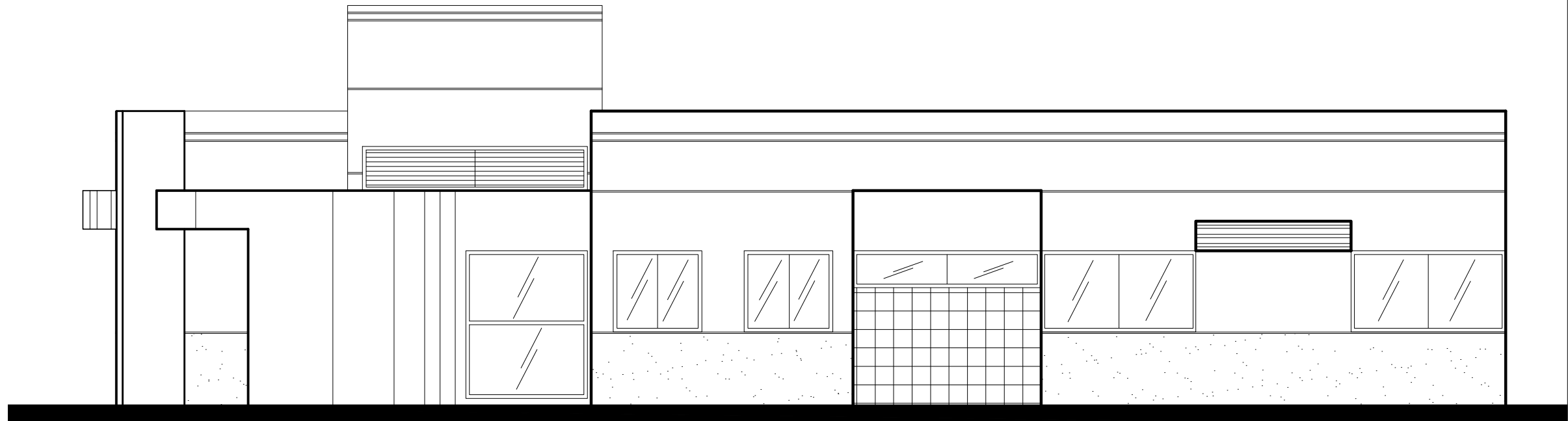

CRAS PORTE I E II
FACHADA LATERAL

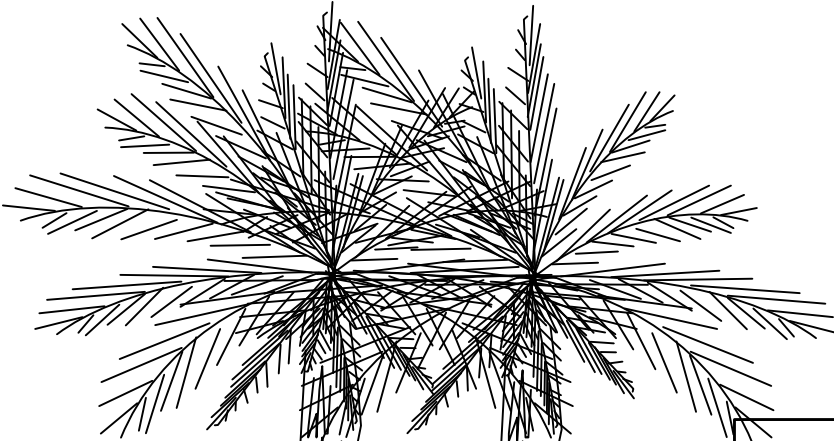

CRAS PORTE I E II
FACHADA FRONTAL

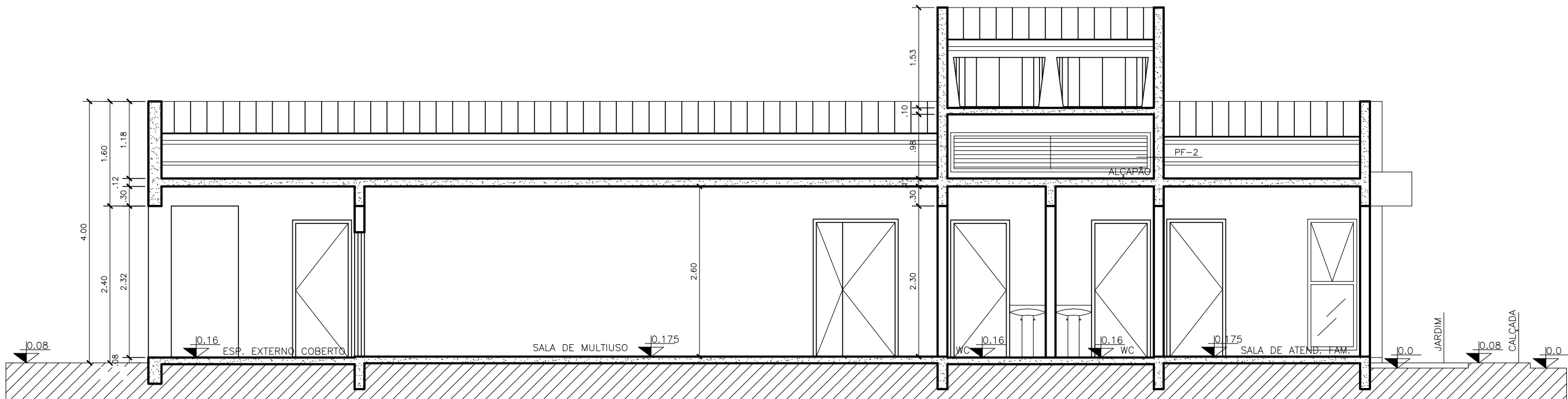

CRAS PORTE I E II
CORTE BB

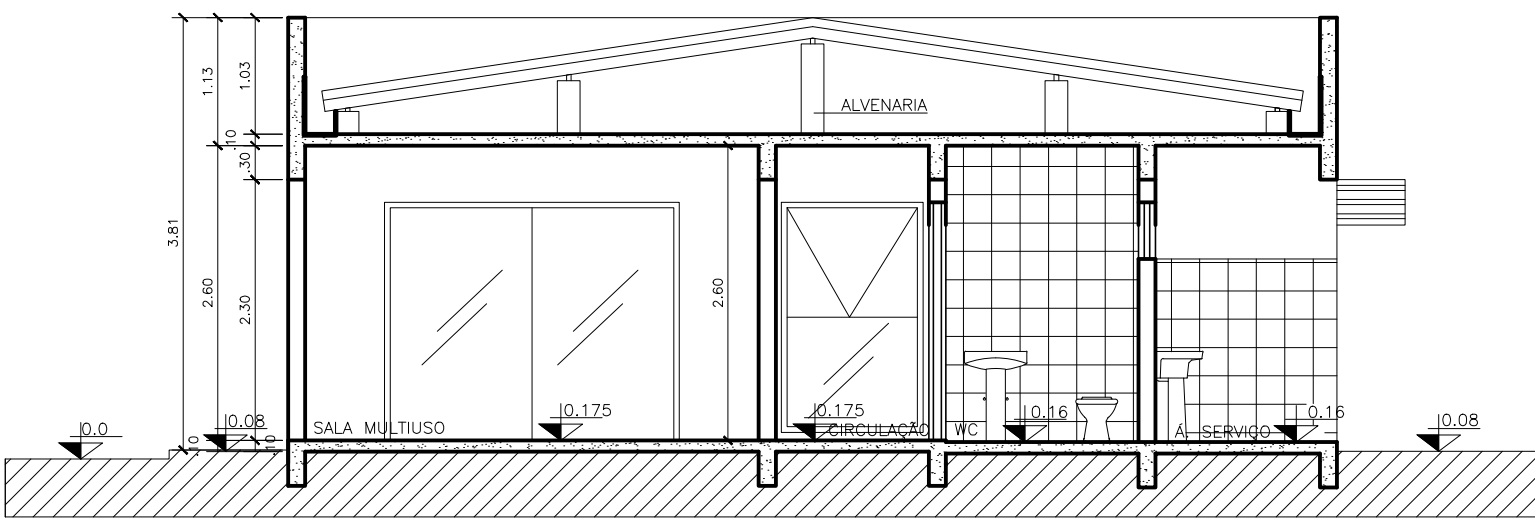

CRAS PORTE I E II
CORTE AA

PREFEITURA MUNICIPAL DE SANT'ANA DO LIVRAMENTO SEPLAMA - SECRETARIA DE PLANEJAMENTO E MEIO AMBIENTE DEPARTAMENTO DO PLANO DIRETOR RUA SETE DE SETEMBRO, 515. CEP 97573-471. FONE: (55) 3968-1126	
OBRA: CRAS - ARMOUR	
PROJETO: PROJETO ARQUITETÔNICO – PLANTA BAIXA, CORTES E FACHADAS	
ENDEREÇO: RUA PERCIO PEDUCCI S/N	
RESPONSÁVEL TÉCNICO PELO PROJETO PADRÃO DO FNAS HERTON BATISTA CAVALCANTI – ENGENHEIRO CIVIL – CREA 23800/D–PE ART. 0720110040159	
PREFEITURA DE SANTANA DO LIVRAMENTO:	PRANCHA:
CNPJ: 88.124.961/0001-59	A1/1
ESCALAS: 1:75	DATA: 05//2018